



ELABORATO AGGIORNATO CON LE PRESCRIZIONI DI CUI AL DECRETO DEL PRESIDENTE DELLA PROVINCIA n. 67 DEL 07/06/2018

TAV. 2
Scala 1:10.000

P.A.T.

CARTA DELLE INVARIANTI

tombolan&associati

SINDACO
Filippo Legnaro

UFFICIO TECNICO COMUNALE
Rostia Sticigo
Luca Bettin

PROGETTAZIONE P.A.T. VALUTAZIONE AMBIENTALE STRATEGICA
Tombolan & Associati
Piergiorgio Tombolan
Raffaello Di Paolo
Ludovico Bertin

ANALISI SPECIALISTICHE E VALUTATIVE
COORDINAMENTO INFORMATICO E QUADRO CONCOSSIVO STUDIO 2A
Alberto Azzolina

ANALISI GEOLOGICHE E EROGEOLOGICHE
VALUTAZIONE COMPATIBILITÀ GRAFICA H260
Filippo Baratto

ANALISI AGRONOMICHE
VALUTAZIONE DI INCIDENZA AMBIENTALE
Luciano Gallio

Piano Regolatore Comunale (R. 11/2004)
PIANO DI ASSETTO DEL TERRITORIO

INVARIANTI DI NATURA AGRICOLA - PRODUTTIVA

- Zona D.O.C. - D.O.C.G. Colli Euganei - "Flor d'Alcorno"
- Zona D.O.C. - "Vigneti della Serenissima"
- Zona D.O.C. "Prosecco" - D.O.P. - I.G.T. - I.G.P. "Colli Euganei"

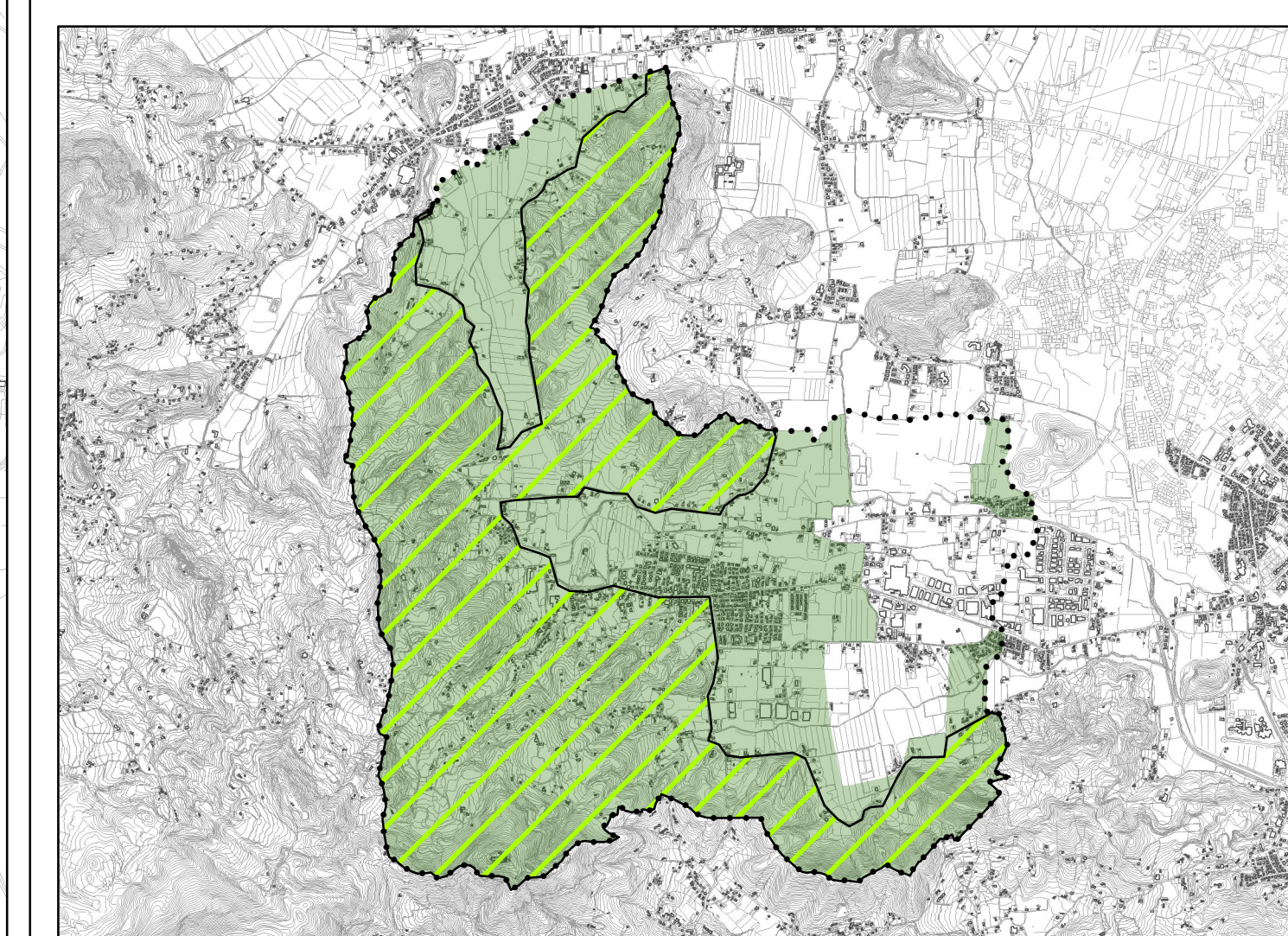

LEGENDA

- Contorni comunali
- INVARIANTI DI NATURA AMBIENTALE**
 - Corsi e/o specchi d'acqua
 - Coltivi
 - Aree umide di particolare valenza ambientale e naturalistica
 - Ambiti boscati con elementi autoctoni di valore ambientale
- INVARIANTI DI NATURA GEOMORFOLOGICA**
 - Sorgente
 - Grotte
 - Monumenti naturali geologici
- INVARIANTI DI NATURA PAESAGGISTICA**
 - Ambito collinare/pedecollinare con prevalenza dei caratteri agrari
 - Ambito del paesaggio agrario di pianura con elementi di naturalità
 - Contesti figurativi di ville o di edifici di pregio architettonico
 - Cime collinari
 - Terrazzamenti di interesse paesaggistico
 - Vallecole
 - Dorsali
 - Principali filari e siepi del paesaggio agrario
 - Parco Storico/Monumenti botanici - Land markers

Nome
Tecniche

Art. 17

Art. 18

Art. 19

INVARIANTI DI NATURA STORICO TESTIMONIALE

- Centri storici
- Intorni delle emergenze architettoniche
- Periferie scoperte da tutelare
- Sistema dell'edilizia con valore ambientale-testimoniale interna ai centri storici
- Sistema dell'edilizia con valore ambientale-testimoniale esterna ai centri storici
- Ville venete individuate nella pubblicazione dell'I.R.V.V.
- Manufatti dell'archeologia industriale e dell'arte venatoria
- Chiese, Pieve e Monasteri
- Capitelli/edicole votive
- Strade e percorsi storici principali

Nome
Tecniche

Art. 20

